

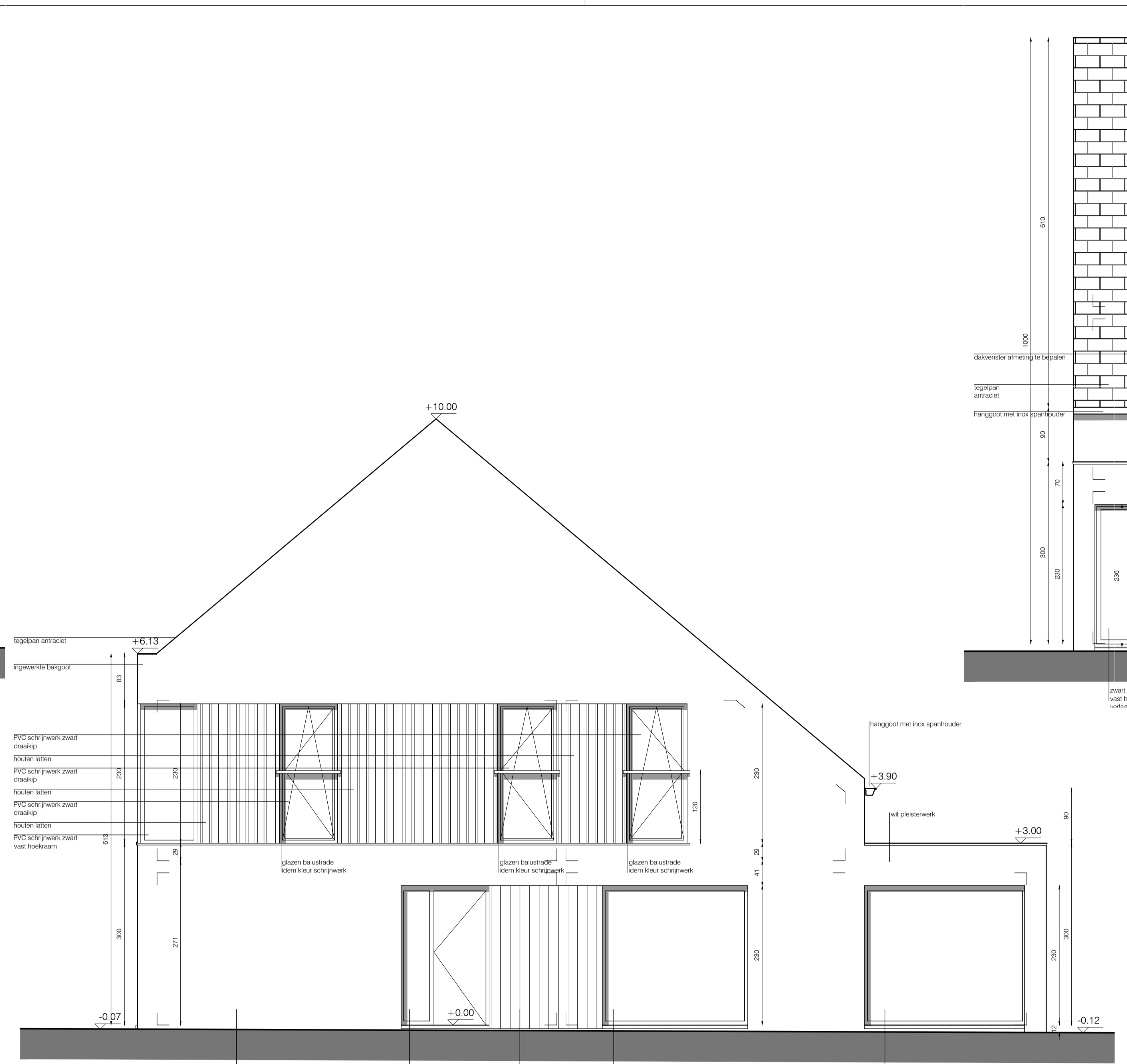

VOORGEVEL 1/50 RECHTER ZIJGEVEL 1/50

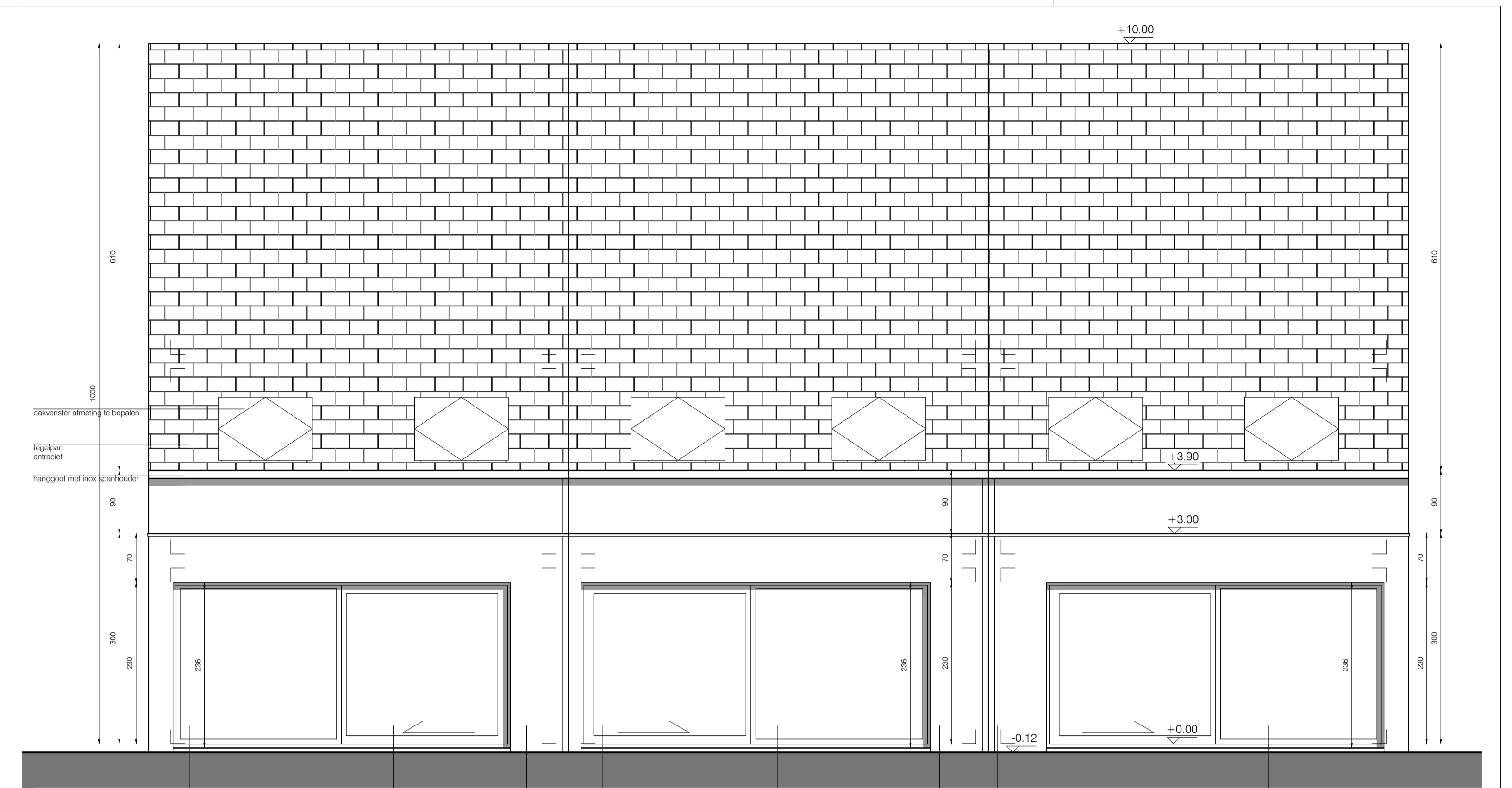

RECHTER ZIJGEVEL 1/50



ACHTERGEVEL 1/50

- Legende:**
- stalen profielen
 - beton (vloeren, balken, kolommen)
 - uithanglagen
 - oefbeton
 - betonnen
 - isolatie
 - isolatie met metaalwerk (paranetsamen)
 - isolatie met metaalwerk (nietbouw)
 - bestaande constructie
 - huidbouwconstructie (nieu)
 - regelmatigheidslijn (nie)
 - teckelen (f)
- opmerkingen:**
- alle stabilisatieberekeningen worden uitgevoerd door een erkend ingeniëur stabiliteits
 - alle afmetingen worden ter plaatse gecontroleerd door de uitvoerende aannemer
 - boven volgens EPB 2016:
 - verplichte gebouwtypologie EPB 2016
 - E-gevel maximum **E50** en minimumaandeel hermaatsbare energie
 - De U-waarden (W/m²K) van de constructiedelen zijn kleiner dan:
 - Opbrengst schiedingsconstructies:
 - deuren en plafonds 0,24
 - muren niet in contact met de grond 0,24
 - vloeren in contact met de buitenomgeving 0,24
 - andere vloeren 0,24
 - gemeene muur naar buiggebouw 0,6
 - geuren en poorten (meer energie van kader) 2
 - gevelsgevels 2
 - glasbuitenwanden 2
 - muren in contact met de grond 0,24
 - vert en hellende schiedingsconstructie in contact met een knipruimte of met een keiler buiten het beschermend volume: 0,24
 - Opbrengst = 1,43
 - rookmelders:
 - gevoel conform Belgische norm NBN EN 14804 dat reageert op de rookomvang tot brand door het produceren van een scherp geluidssignaal, en dat niet van het zonschijntype is
 - rekening op basis van de laatste schiedingsconstructie, rekening wordt opgebracht te worden door dannermer nabouwwerken
 - alleen wordt aangemerkt op de bestaande vloering
 - in afbouwkeien dient de stabiliteit van het gebouw constant te worden gemonitord door de aannemer nabouwwerken
 - erfafscheidingen: niet van toepassing
 - terreerplaat: het terreerplaat wordt niet gevergd
 - te verlaten bomen: er zijn geen bomen te verlaten
 - nabouwwerken: alle nabouwwerken zijn aanwijzing



GELIJKVLOERSE VERDIEPING 1/50



1STE VERDIEPING 1/50

BOUWEN VAN 3 EENGEZINSWONINGEN

BOUWAANVRAAG West Vlaanderen
 Grondplannen 8420 De Haan
 Gevels verkaveling Molenstraat
 1ste Afd. Sie D, deel van nr 232c

schaal 1/50

opgesteld door de architect

architect A1 Planning Architectenbureau
 Joseph Plateaustraat 3, B-8400 Oostende
 Nekkersputstraat 160, B-9000 Gent
 +32 (0)59 32 26 90
 Contactpersoon:

goedkeurd en voor allehand
 onderkend de opdrachtgever

COVICCO - INVEST
 Torhoutsesteenweg 222
 8400 Oostende

OPMERKINGEN
 28 10 2016
 plannummer
 B 2/2