

LEGENDE

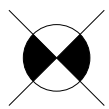

referentiepunt



rookmelder



beton



nieuwe snelbouwsteen

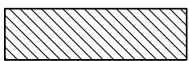

bestaande wanden

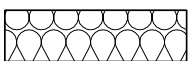

isolatie MW

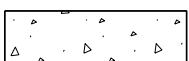

isolerende steen



isolatie PU



isolatie EPS



afvoer huisvuilwater



afvoer faecaliën

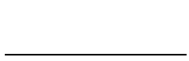

afvoer regenwater



aanzuigleiding

Fundering tot op vorstvrije diepte en draagkrachtige grond volgens studie ingenieur stabiliteit

GEVELMATERIALEN

- 1 parament Forum Prata
- 2 buitenschrijnwerk ALU, Zwart
- 3 dorpels / plint , blauwe hardsteen
- 4 RW-afvoer, zink
- 5 Dakpannen Zwart
- 6 Hout
- 7 Balustrade uit glas



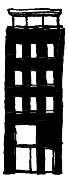
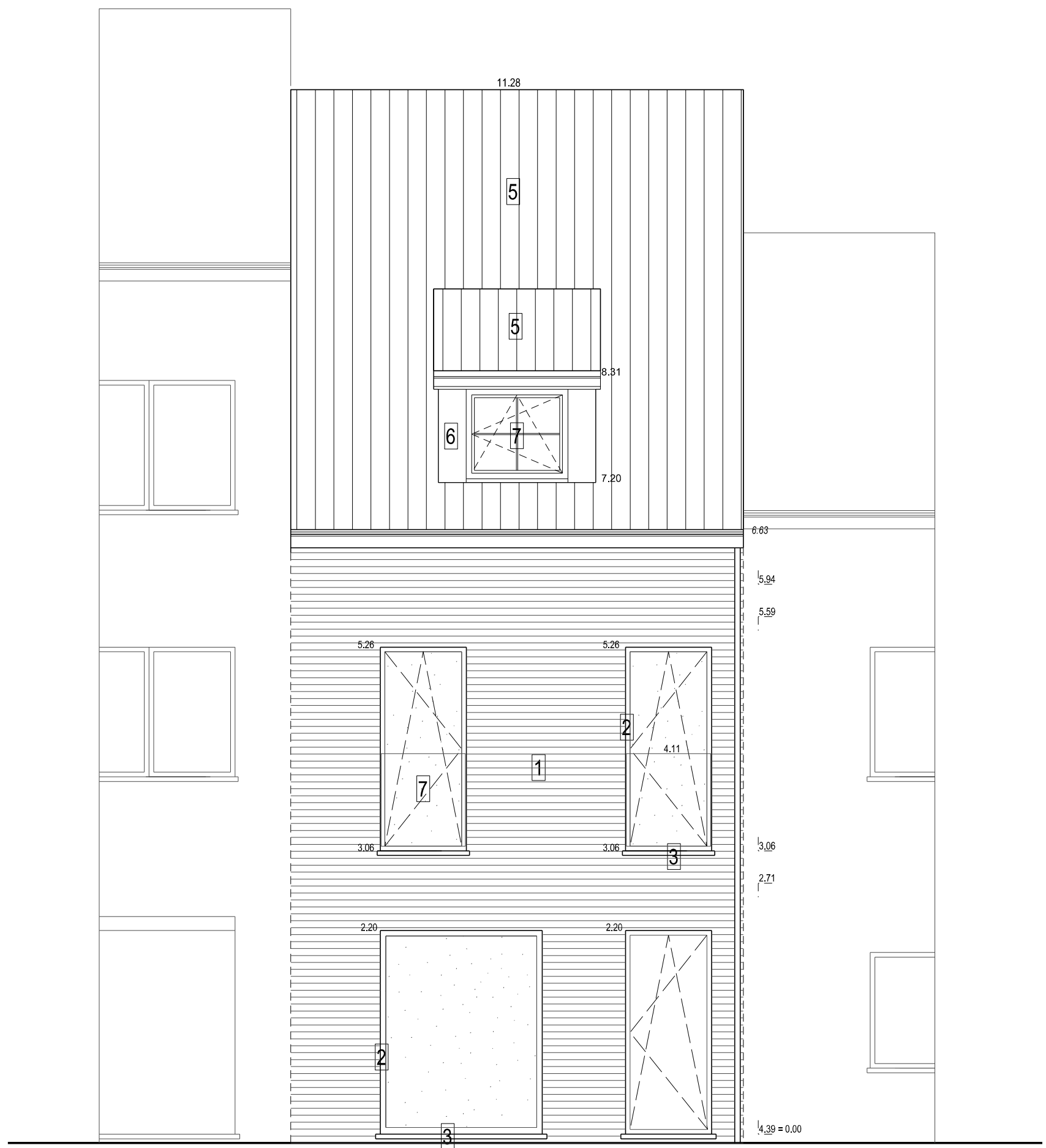

W579_ SLOPEN EN HERBOUWEN VAN RIJWONING

Bouwheer: Covico Vastgoed
 Torhoutsesteenweg 222
 8400 OOSTENDE
 Bouwplaats: Stuijverstraat 172
 8400 OOSTENDE

VOORGEVEL

Schaal 1:50

VERKOOPSPANNEN

DATUM: 28.05.2020
 TOON BREYNE INGENIEURS-ARCHITECTEN
 COLAERTPLEIN 19 BUS 2
 8900 IEPER

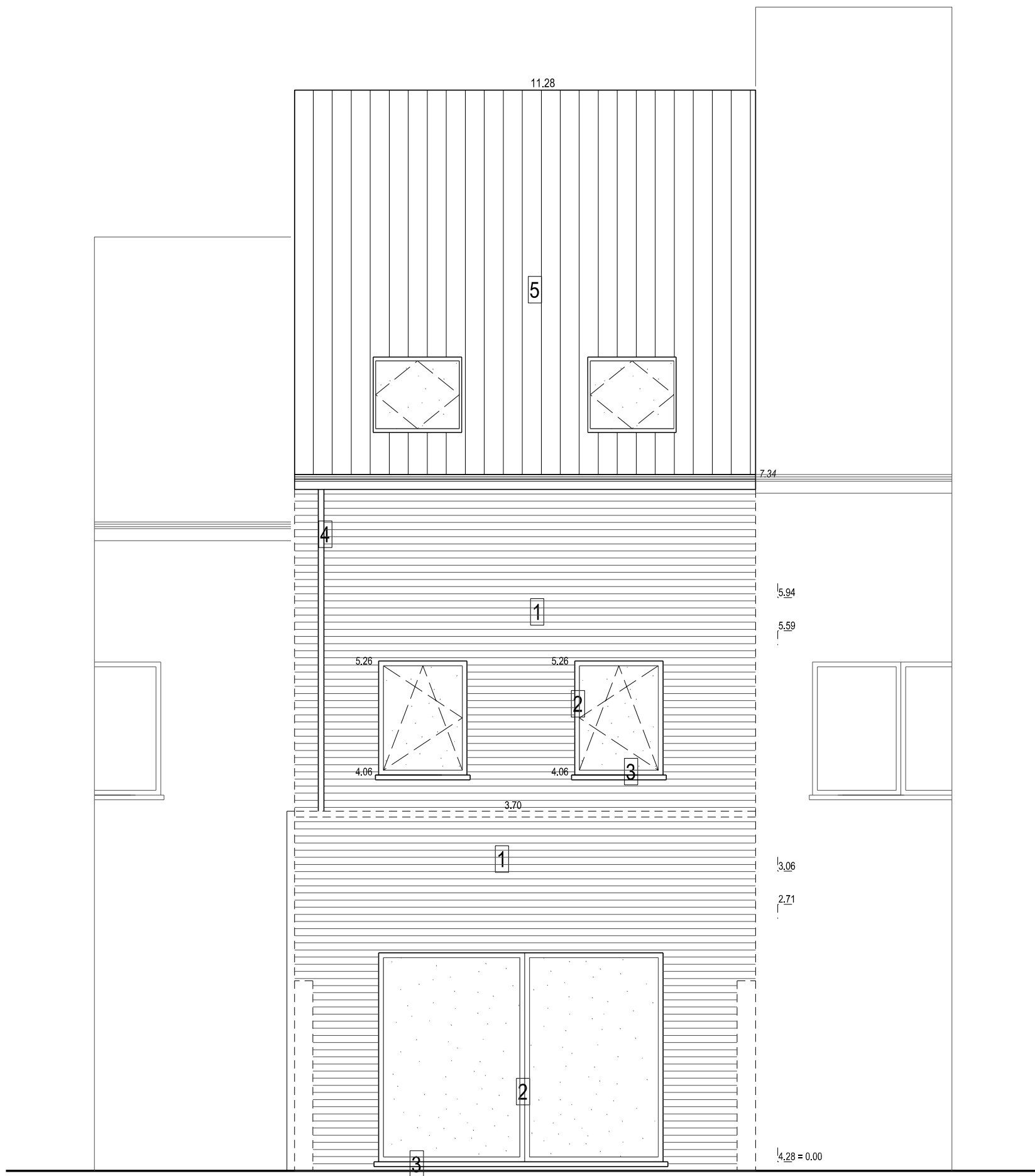

W579_ SLOPEN EN HERBOUWEN VAN RIJWONING

Bouwheer: Covico Vastgoed
 Torhoutsesteenweg 222
 8400 OOSTENDE
 Bouwplaats: Stuiverstraat 172
 8400 OOSTENDE

ACHTERGEVEL

Schaal 1:50

VERKOOPSPANNEN

DATUM: 28.05.2020
 TOON BREYNE INGENIEURS-ARCHITECTEN
 COLAERTPLEIN 19 BUS 2
 8900 IEPER

gabarit buur rechts

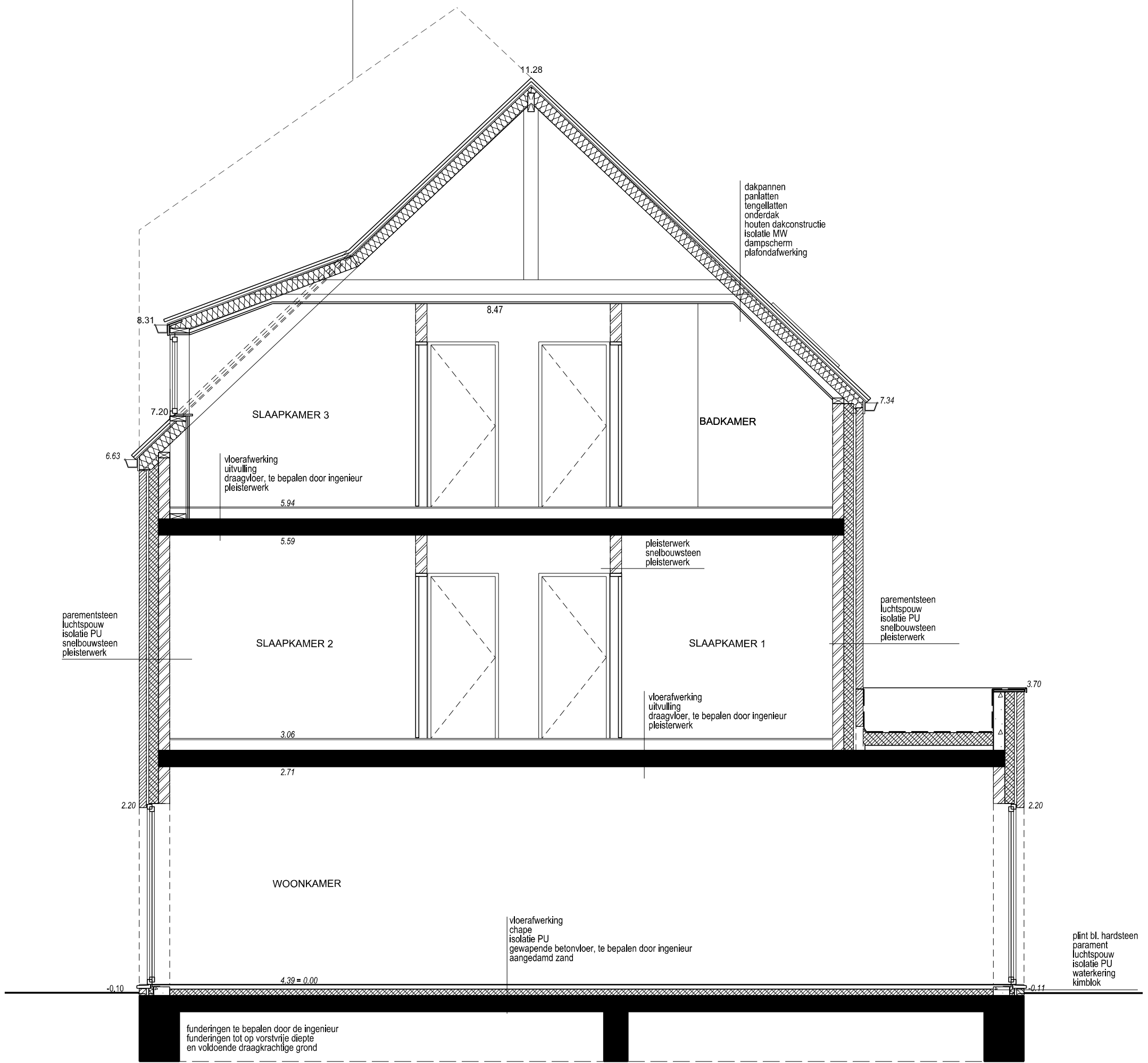

W579_ SLOPEN EN HERBOUWEN VAN RIJWONING

Bouwheer: Covico Vastgoed
 Torhoutsesteenweg 222
 8400 OOSTENDE
 Bouwplaats: Stuiverstraat 172
 8400 OOSTENDE

SNEDE AA

Schaal 1:50

VERKOOPSPANNEN

DATUM: 28.05.2020
 TOON BREYNE INGENIEURS-ARCHITECTEN
 COLAERTPLEIN 19 BUS 2
 8900 IEPER



W579_SLOPEN EN HERBOUWEN VAN RIJWONING

Bouwheer:
Covico Vastgoed
Torhoulsesteenweg 222
8400 OOSTENDE
Sulverstraat 17Z
8400 OOSTENDE

Bouwplaats:

GELIJKVLOERS

Schaal 1:50



VERKOOPSPANNEN

DATUM: 26.05.2020
TOON BREYNE INGENIEURS-ARCHITECTEN
COLAERTPLEIN 19 BUS 2
8900 IEPER

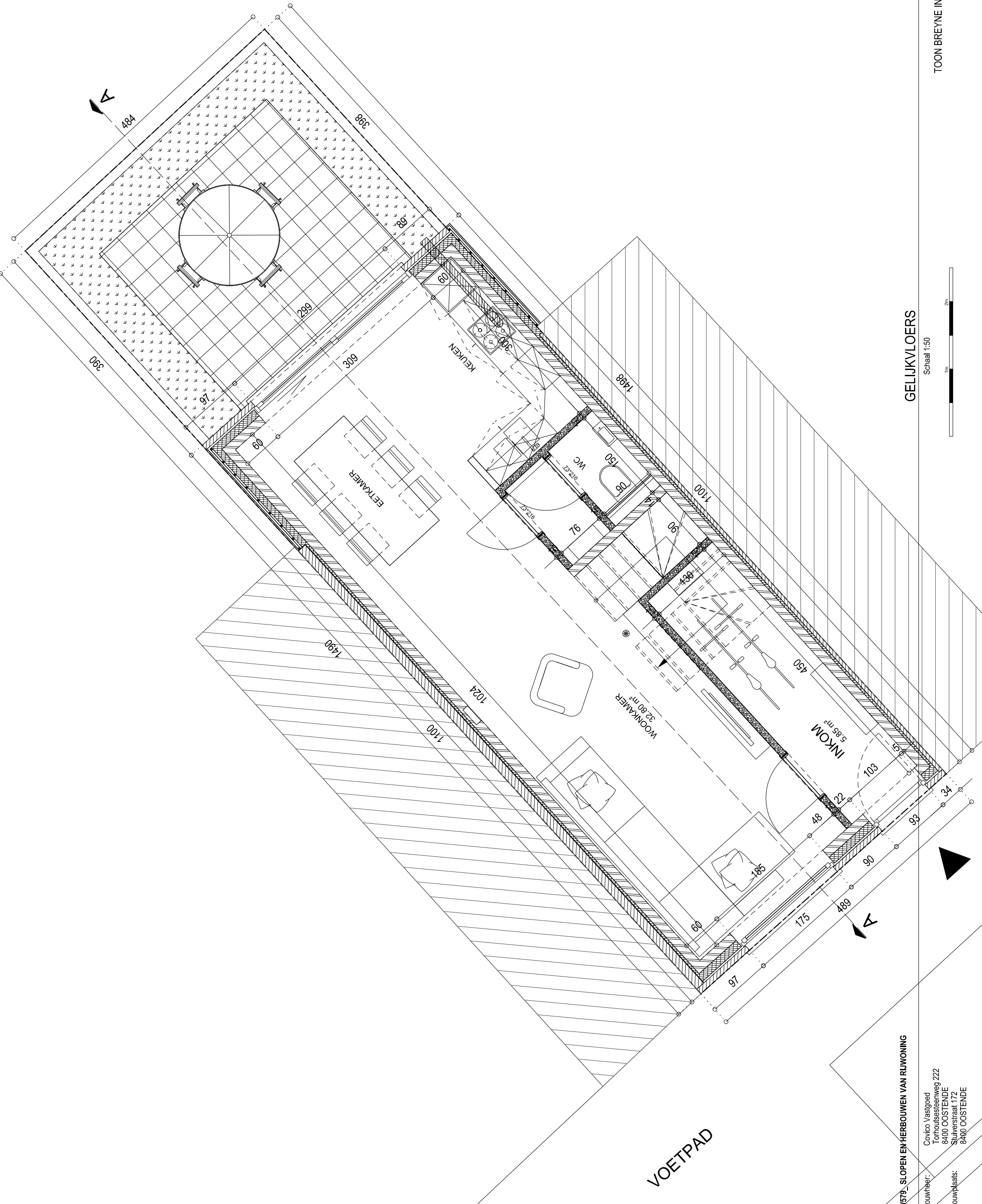

VOETPAD



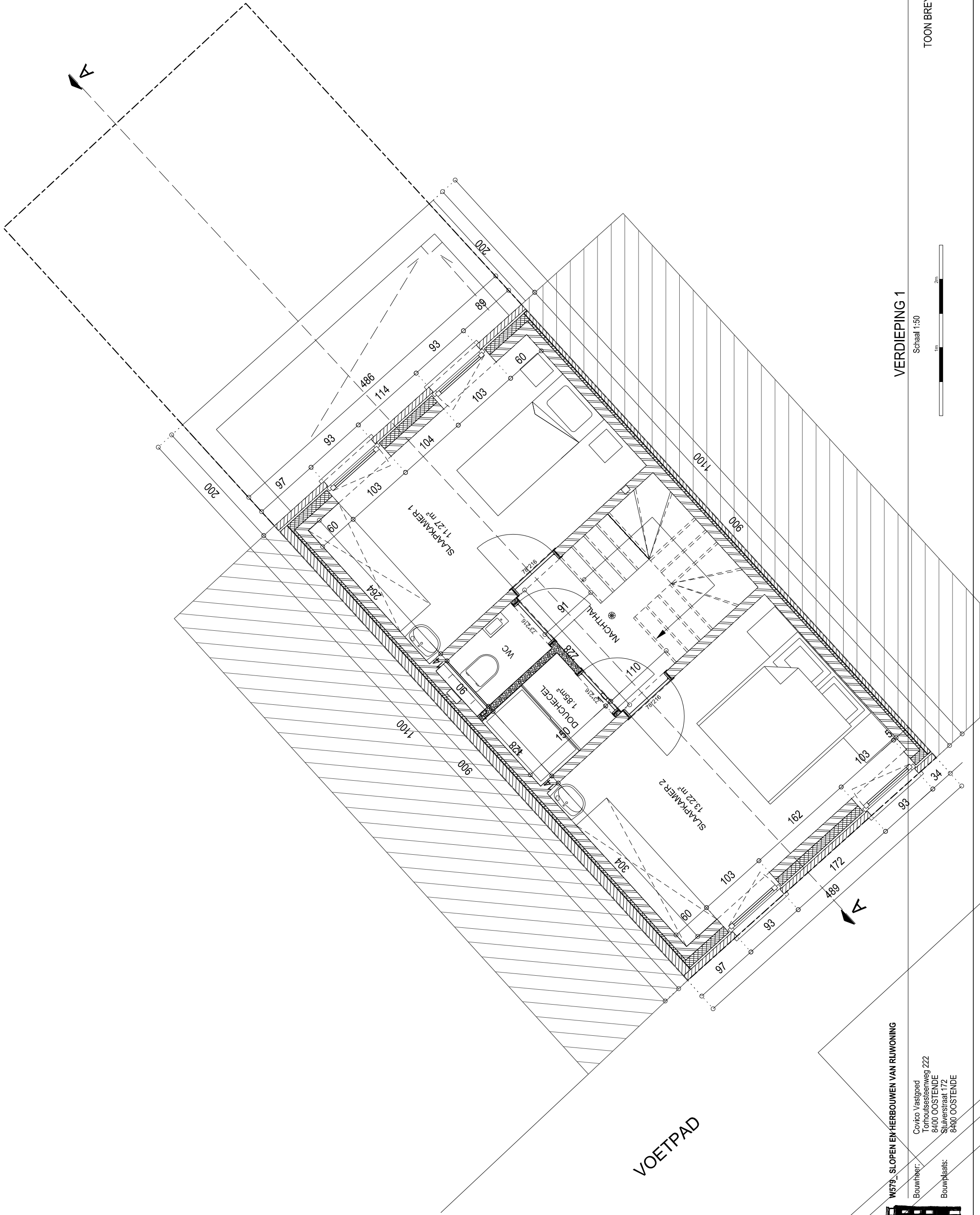

VERDIEPING 1

Schaal 1:50



W579_SLOPEN EN HERBOUWEN VAN RIJWONING

Bouwheer: Covico Vastgoed
 Torhoussteenweg 222
 8400 OOSTENDE
 Scherpenstraat 172
 8400 OOSTENDE

Bouwplaats:



VERKOOPSPANNEN
 DATUM: 26.05.2020
 TOON BREYNE INGENIEURS-ARCHITECTEN
 COLAERTPLEIN 19 BUS 2
 8900 IEPER

VOETPAD

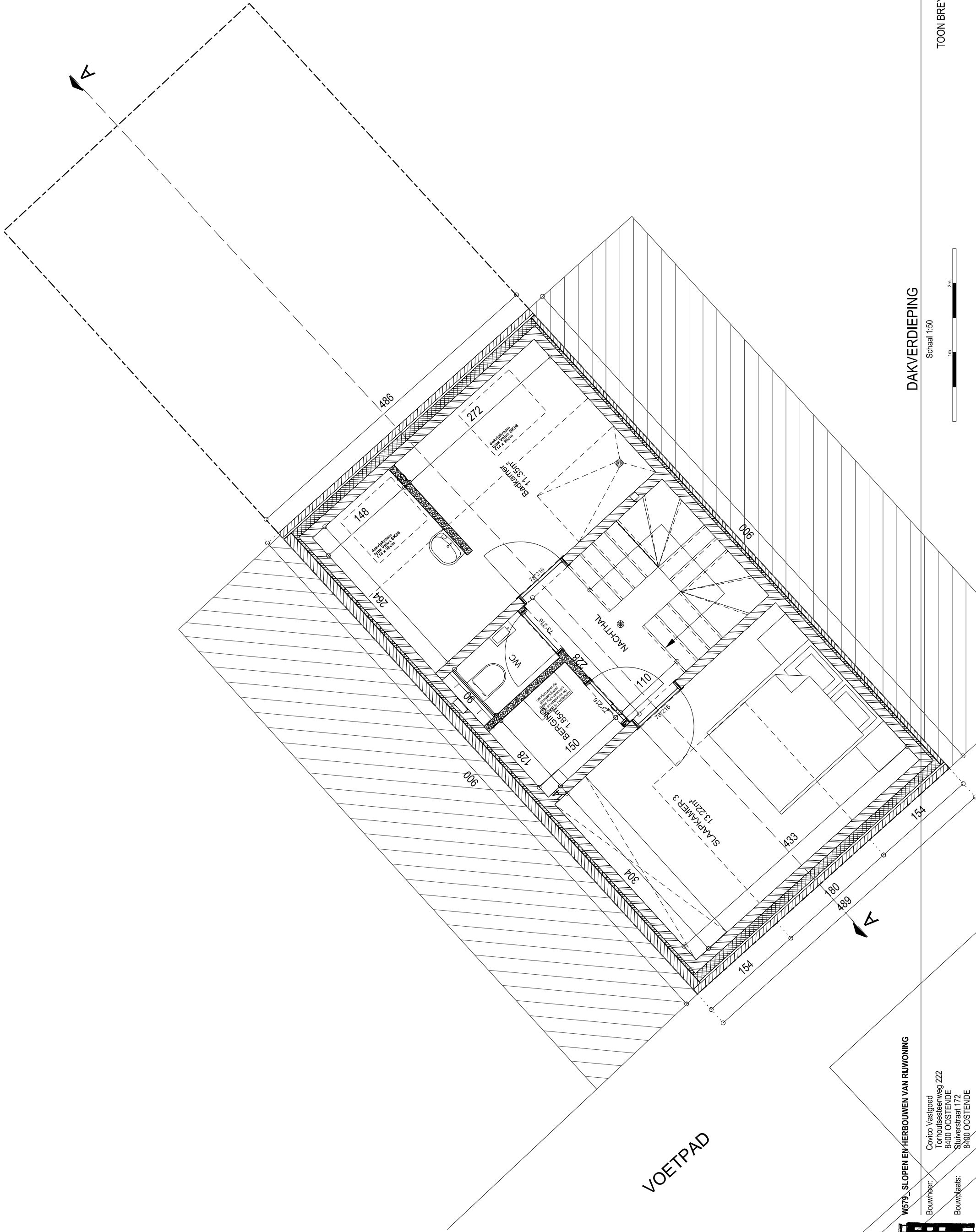

DAKVERDIEPING

Schaal 1:50



VOETPAD

W579_SLOPEN EN HERBOUWEN VAN RIJWONING

Bouwheer:
 Covico Vastgoed
 Torhoulssteenweg 222
 8400 OOSTENDE
 Schuerstraat 17Z
 8400 OOSTENDE

Bouwplaats:

